



## El reemplazo de Monticas

El 33/9 salió a la ruta. Todo lo que necesitás saber del nuevo servicio interurbano.

➔ Pág. 8

AUTOSERVICIO  
**al límite**

ALGO DISTINTO FUNES

Roldán | Abril 2017  
Tirada 5000 ejemplares  
Periódico de distribución gratuita  
Año 4 | Número 27  
elroldanense.com

# elroldanense



Delivery 496 2602 | 152 797407

Hacenos tu pedido  
de 11 a 14 y de 20 a 23.30hs.



## Fin del boom

Contundente caída de los permisos de obra que otorga el Municipio. El año pasado se redujeron a la mitad y la tendencia se mantiene. ➔ Pág. 4

### IMPORTANTE INVERSIÓN

## Qué proyecta Bomberos para su nuevo predio

La compra de un terreno lindero al cuartel de calle Gálvez se oficializó a comienzos de abril. Los planes para ese espacio, entre otras novedades. ➔ Pág. 11



### ROLDÁN Puras historias

## La 229

«Con zoquetes y medias Ciudadela, los chicos íbamos a la Escuela»

Por Darío Ávila ➔ Pág. 19

#ADEMÁS Ósmosis inversa Coprol entrega agua desmineralizada en bidones ➔ Pág. 6 | Se enciende el debate La ciudad discute sobre la pirotecnia ➔ Pág. 17

**del centro**  
PINTURERÍAS  
(0341) 4931300  
Av. Córdoba 1311 | Ruta 9 (Funes)

**Messineo**  
Materiales de Construcción

**NO BUSQUES MÁS...**

Los materiales necesarios para tu proyecto los encontrarás en Messineo, una amplia oferta en materiales de construcción.

Teléfono: (0341) 5301667

**PRESUPUESTOS INMEDIATOS:**

WWW.MESSINEOMATERIALES.COM

RUTA 9 Y JUAN JOSÉ PASO - FUNES

CURSO INICIAL de FOTOGRAFIA

**positive FOTOGRAFOS**

Bemí (ex Fleming) 140 | Roldán  
(341) 155 629828

f Positive Roldán  
positivefotografos



FERRETERÍA - PINTURERÍA - BULONERÍA

COMERCIAL  
**SANLUIS**

Diseño DG Mauro Matteucci | @dgmatt

FERRETERÍA | PINTURERÍA | AGUA | GAS | SANITARIOS | ELECTRICIDAD



TEJIDOS | ILUMINACIÓN | MEMBRANAS | CHAPAS | TANQUES | PESCA

ABIERTO DE LUNES A SÁBADO DE 8.00 A 12.30HS Y DE 15.30 A 19.00HS. | DOMINGOS DE 9.30 A 12.30HS.

FLEMING / BERNI 20 | ROLDÁN | TE. 496 0663 | CEL. OFICINA 152 474575 | MAIL [ventas@comercialsanluis.com.ar](mailto:ventas@comercialsanluis.com.ar)  
WEB [www.comercialsanluis.com.ar](http://www.comercialsanluis.com.ar)



Diseño DG Mauro Matteucci | @dgmatt

**REVESTIMIENTO ACRÍLICO TEXTURADO**

DISIMULA IMPERFECCIONES | Gracias a su textura, disimula las imperfecciones de superficies recubiertas  
ECONOMIZA COSTOS DE MATERIAL Y MANO DE OBRA  
Reemplaza al revoque fino y la pintura  
PONELE COLOR A TU VIDA | Más de 2200 variantes a pedido  
USO EXTERIOR Y INTERIOR | DESDE \$250 MT2 CON MAT.



SOLUCIONES Y SERVICIO DE MANTENIMIENTO POR ABONO

PRESUPUESTOS Y ASESORAMIENTO SIN CARGO



TELÉFONO (0341) 153 150934

MAIL [gonzalogomez@hotmail.com](mailto:gonzalogomez@hotmail.com)  
[hgyflia@gmail.com](mailto:hgyflia@gmail.com)



Diseño DG Mauro Matteucci | @dgmatt



TRES GENERACIONES DE FLORICULTORES Y VIVERISTAS  
**CENTRO INTEGRAL DE JARDINERÍA**

- Venta de plantas. Parquizaciones
- Venta y colocación de césped brasilero
- Construcción y relevamiento de parques y jardines
- Forestación, plantas, accesorios y productos decorativos
- Asesoramiento y presupuestos sin cargo

15 AÑOS DE SERVICIOS EN PARQUES AVALAN SU CONFIANZA

CASA CENTRAL > RUTA 9 N°667 ROLDÁN | TEL. 4962491  
SUCURSAL TDS2 > CAMINO DE LA UNIDAD 1375 ROLDÁN  
(COLECTORA AUTOPISTA - TIERRA DE SUEÑOS 2)

CEL.: (0341) 155463480 | MAIL: [jardinbanci@hotmail.com](mailto:jardinbanci@hotmail.com)

VISITANOS EN  / VIVERO JARDÍN BANCÍ



# elroldanense

**Roldán** | Abril 2017

Tirada 5000 ejemplares

Periódico de distribución gratuita

Año 4 | Número 27

**f** El Roldanense  
 contacto@elroldanense.com  
 www.elroldanense.com

**DIRECCIÓN PERIODÍSTICA**

Noelia Sciarratta  
 Juan Freytes

**ARTE Y DISEÑO**

DG Mauro Matteucci

**ADMINISTRACIÓN**

Fabiana Menichelli

**DEPARTAMENTO COMERCIAL**

Jorge Bautista | (0341) 155481024

**FOTOGRAFÍA**

Positive Fotógrafos

**LA FOTO ROLDANENSE**



© Cristian Moriñigo

**COLAPSO.** Entre fines de marzo y principios de abril comenzó a observarse el usual colapso vehicular que cada año tiene lugar sobre el tramo de A012 que atraviesa Roldán cuando llega la época de cosecha gruesa. El intenso tránsito, sumado a la impaciencia de conductores que realizan imprudentes maniobras por la banquina, configura un peligroso escenario vial que preocupa a vecinos y autoridades.

Queda prohibida su reproducción total o parcial. Los editores no se responsabilizan por el contenido de los avisos publicitarios ni por las notas firmadas que se incluyan. El Roldanense es una marca registrada el 27/05/2016 por disposición 882/16, según competencia establecida por disposición del Instituto Nacional de Propiedad Industrial Nº 72/97. Acta Nº 3.429.690. ©elroldanense. Derechos de propiedad intelectual en trámite. elroldanense es impreso en Artes Gráficas del Litoral S.A. Parque Industrial Sauce Viejo, S.F. Teléfono: (0342) 499-6066.

**CONSTRUYR**  
**2000**

TODO PARA LA CONSTRUCCION

**AHORA 12** **AHORA 18**

Los Ceibos 1310 - Roldan  
**Tel.: 496 7259**  
 construyr2000@yahoo.com.ar

**MEMBRANA LÍQUIDA  
 MEGAFLEX 20 LITROS**  
**\$990**

- PUERTAS PLEGADIZAS VOSS 2000
- OFERTA LADRILLOS DE VIDRIO \$75 - DISTINTOS MODELOS
- LADRILLOS HUECOS 12X18X33 \$9,80 Cont. x palet

**CERÁMICOS  
 DESDE**  
**\$79 M2**



**VENTA DE TIERRA  
 MOVIMIENTO DE SUELO**

*arena-piedra-granzas-plasticor-cemento loma negra  
 ladrillos huecos-hierros-viguetas-ladrillos de cordoba*



SE TERMINÓ EL BOOM

# Se derrumbó la cantidad de permisos de construcción que se tramitan en Roldán

De 2015 a 2016 se redujeron casi un 50 por ciento los pedidos para levantar una obra nueva en la ciudad. Si se compara con 2014, cuando la actividad estaba a pleno, la caída es aún más pronunciada.

Noelia Sciarratta

El año 2015 fue el último en el que la construcción mostro índices de fuerte expansión en Roldán. Ese fenómeno que llevó a que la ciudad se convirtiera casi en la meca de la proliferación de nuevos barrios, se frenó a tal punto que en 2016 la entrega de permisos de construcción para obra nueva que otorga la Secretaría de Obras Públicas local se redujo un 40 por ciento: pasó de 929 a 563.

Los augurios no son buenos de cara a lo que se viene, al menos eso anticipan con números: en el primer trimestre de 2017 se otorgaron 73 permisos. El dato, por sí solo no dice nada pero si se lo compara con el primer semestre de 2015 cuando se habían concedido 457 autorizaciones, la retracción es contundente.

En su discurso de inicio de sesiones del Concejo, el intendente José María Pedretti dio cuenta de esta situación y atribuyó el fuerte bajón al fin del plan Procrear tal como había sido concebido por la anterior gestión al frente del gobierno nacional.

Sin embargo, el secretario de Planeamiento y Obras Públicas del Municipio, Eduardo Di Benedetto, fue un poco más allá, y si bien consideró muy importante ese punto, puso otro en agenda: "La oferta de lotes hasta el momento es importante y se mantiene en la ciudad. Creo que la diferencia está en la pérdida de poder adquisitivo de la clase media. El Procrear era un aporte a esa capacidad adquisitiva. O sea, no es sólo el fin de ese Plan -que era un gran puntal- sino las condiciones generales", opinó.

Desde que asumió el nuevo gobierno nacional se le intentó dar varias vueltas al exitoso programa de crédito. Sin embargo, el



© El Roldanense

hecho de que la cuota no sea fija y esté atada a la inflación es una roca atada en el cuello del nuevo esquema. Es por eso que pese a los diferentes intentos por devolverle brillo, no logra captar el interés y cada lanzamiento hecho con bombos y platillos no tarda en chocar con la realidad.

Esa realidad en Roldán -que supo recibir el 10 por ciento de todos los Procrear que se otorgaban en la provincia- se pudo sentir: en lo que va del año, de los 73 pedidos de obra nueva, en sólo seis fueron visados precios para ese Plan.

En la oficina que maneja Di Benedetto la disminución en la actividad se refleja en el día a día y lo pueden palpar no sólo en la menor cantidad de permisos de construcción tramitados sino en que por primera vez en muchos años se dio vuelta el porcentaje: mientras hasta 2015 el de obra nueva superaba por mucho al permiso de regularización, desde fines de 2016 hasta hoy es al revés.

"Normalmente siempre es mayor el porcentaje de permisos

para obras nuevas comparados con los de regularizaciones. Esto se da así porque el que ya construyó sin planos (porque tiene una actitud evasiva o porque no conoce la normativa), no viene a regularizar salvo que tenga un hecho especial como por ejemplo pedir el libre deuda ante la venta de la propiedad. Pero con la moratoria que se llevó adelante de diciembre a marzo fue al revés: fue mayor la cantidad de regularizaciones que de obra nueva. Se invirtió la relación", contó el funcionario.

## Loteos, Procrear y boom

Según registros municipales, en el año 2001 se entregaban unos 45 permisos para obra nueva al año, lo cual hablaba de un crecimiento estándar para una ciudad de sus características. Trece años después, es decir en 2014, se otorgaron 988 autorizaciones a las cuales se suman otras 340 de construcciones que se regularizaron.

El gran salto de la construcción en la ciudad se pegó en 2013, justamente cuando el gobierno

## Inspecciones y contravenciones

Obras Públicas viene encarando desde hace varios años un programa de inspecciones tendientes a detectar irregularidades en las construcciones que se levantan en la ciudad. "El objeto de las inspecciones es poder mantener la idea urbanística general, la visión, el paisaje urbano de Roldán y de esta forma evitar que haya edificaciones de más de una determinada altura, que se respete la cantidad de verde, que haya buena iluminación y ventilación en los ambientes, que no haya viviendas precarias", explicó Di Benedetto.

"Nos interesa más la inspección preventiva, es decir, tomar el problema cuando está iniciando, porque es el momento menos traumático", dijo al tiempo que detalló que la contravención que se encuentra con mayor frecuencia es la vivienda que supera la cantidad de metros cuadrados permitidos. "Es una de las más serias porque te da mayor den-

sidad habitacional por terreno y te cambia el paisaje urbano. La multa sirve porque de la transmisión boca a boca se van pasando el dato, que es lo que más nos interesa. Por eso cuando hacemos las clausuras preventivas se hacen bien visibles, para que la gente sepa que no se puede construir cualquier cosa", destacó el funcionario.

"Muchos profesionales que no son de Roldán piensan que se puede hacer cualquier cosa. Pero hace mucho tiempo que la ciudad tiene reglamentada la cuestión urbanística. Toda esta dinámica de construcción de los últimos años nos ha obligado a modificar la estructura de control. Sabemos que tenemos falencias y la tenemos que seguir adecuando, porque sabemos que esa estructura de control es válida para preservar en términos generales la calidad de vida que representa la edificación", sumó el secretario de Obras Públicas.



nacional ya había adjudicado y entregado importantes partidas de créditos Procrear. Si bien se venía creciendo, ese año se alcanzó la marca de 666 permisos de obras, es decir un 130 por ciento más que en 2012, cuando se entregaron 289.

En 2014, con 988 autorizaciones otorgadas, hubo otro salto importante: 48 por ciento más respecto a los doce meses ante-

riores y 240 por ciento por encima de 2012, cuando todavía no operaban los préstamos apalancados por el Banco Hipotecario.

En 2015 el año cerró también con buenos registros, con 929 permisos. Sin embargo en el transcurso de 2016 ya comenzó a observarse la caída, un bajón que al menos hasta el momento no se avizora que vaya a remontar en el corto plazo.



© El Roldanense

## Plan regulador

Anunciado a comienzos de 2015 y con fecha de inicio de trabajo en agosto de ese mismo año, el nuevo Plan Urbano que regulará el desarrollo arquitectónico y estratégico de la ciudad ya está terminado y manejan el mes de mayo como el indicado para su presentación formal en sociedad.

El trabajo estuvo financiado y fue monitoreado por la Dirección Nacional de Preinversión Municipal (Dinaprem), organismo dependiente de la Secretaría de Asuntos Municipales del Ministerio del Interior y Transportes del Gobierno de la Nación y fue llevado a cabo por un reconocido equipo de consultores.

“Estamos revisando una parte del plan. En la planificación se utilizan escenarios posibles y para ese escenario se planifica una línea de acción determinada. Uno de los escenarios que se pensó tiene una dinámica diferente a lo que estábamos viendo, entonces queremos rever esa

línea de acción que hace al sentido del crecimiento de la ciudad”, detalló Di Benedetto.

“Esta etapa del Plan Estratégico es sólo fijar ideas globales. Normativa específica va a haber muy poca. El plan de lo que habla es cuál es la idea a futuro para Roldán, cuáles son las tres o cuatro grandes líneas de acción y esas líneas empezar a preverlas con una reglamentación preliminar que no va a ser específica sino en términos generales. Entendemos que este plan nos habilita a trabajar en esas líneas de planificación más puntualmente”, sumó el secretario de Obras Públicas.

Entre esas líneas el funcionario describió algunas: qué va a pasar con la Ruta A012 cuando se haga el bypass; cuáles serán las zonas de crecimiento; ideas acerca de la generación de espacios urbano; cómo darle un enfoque integral al parque ferroviario.

La nueva normativa es esperada con ansias por varios desarrolladores inmobiliarios que siguen poniendo sus ojos en Roldán como plaza para llevar

adelante loteos o proyectos urbanísticos de diferente envergadura. Es que el Concejo local sancionó en 2015 una ordenanza que frena la realización de nuevos barrios hasta tanto esté aprobado el mencionado plan regulador.

“He tenido tres o cuatro consultas en 2016 que no llegan aún a proyectos. La mayoría de los desarrolladores que se acercan desconocen la ordenanza”, comentó Di Benedetto.



**RESERVÁ TU LUGAR**

**341 6524111**

DOM a JUE de 8 a 23.30hs  
VIE y SÁB de 8 a 2.00hs

**O'clock**

AV. DE LA PAZ 2704  
TIERRA DE SUEÑOS 2 - ROLDÁN

f @

**Caminamos juntos por la vida**

Conocé nuestras especialidades

**Centro de Especialidades Médicas**

Alergia	Diabetología	Fonoaudiología
Cardiología	Kinesiología	Gastroenterología
Ecodoppler	Laboratorio de Análisis	Ginecología
Ecocardiograma	Clínicos	Hematología
Holter	Nutrición	Neurología
MAPA (Monitoreo Ambulatorio de Presión Arterial)	Odontología	Pediatría
Exámenes Pre Operatorios	Implantes y Prótesis	Podología
Exámenes Ingreso	Odonto Pediatría	Psicología
Escolar y Deportes	Ortodoncia	Psicopedagogía
Cirugía General	Odontología Estética	Psiquiatría
Clinica	Oftalmología	Rayos
Dermatología	Otorrinolaringología	Reumatología
Depilación Láser	Ecografías y Doppler	Traumatología
Soprano XL	Endocrinología	Toco-Ginecología
	Ergometrias	Urología
	Espirometría	
	Flebología	

**Tel (0341) 4935500 | 4932438**  
centroespecialidadesmedicas@hotmail.com

f @ CEM | General Paz 1264 - Funes



# Coprol inauguró su primera planta de ósmosis inversa

La nueva estructura se ubica en Tierra de Sueños 2 y entrega agua desmineralizada mediante un dispenser. Dónde, cómo y en qué horarios funciona.

Coprol inauguró a mediados de abril su primera planta de ósmosis inversa con la que expende agua con una menor cantidad de minerales que la que corre por la red. El producto es entregado a cualquier vecino que debe asistir con sus propios bidones, previo haber buscado en la sede de la cooperativa unas tarjetas que tienen un valor simbólico de 1 peso cada una.

La estructura está ubicada en Tierra de Sueños 2 pero la entrega de agua no está restringida a



© El Roldanense

los habitantes de esa zona sino que podrá ir cualquier ciudadano. La planta, que se construyó tras un acuerdo con el desarrollador del barrio y luego fue donada a Coprol, no será la única ya

que en breve se estará inaugurando otra en su domicilio céntrico de Bv. San Martín.

Así lo confirmó a **el roldanense** el presidente de la cooperativa, Javier Bruditti, quien aseguró que

la puesta en marcha de este nuevo servicio se lleva adelante para cumplir con las resoluciones del Ente Regulador de Servicios Sanitarios (Enress) que exige desmineralizar aún más el agua que

se produce, aunque aclaró: "Esto no significa que el agua que sale de red no sea apta para consumo humano".

La forma de entrega de agua que se adoptó es la siguiente: cada persona deberá ir a la sede de Coprol a buscar las tarjetas, que al menos en un principio se entregarán hasta diez por persona. Cada una permite retirar 10 litros de agua del dispenser, es decir que cada usuario puede cargar hasta cien litros en esta primera etapa.

La modalidad es de autoservicio. El dispenser funciona en la intersección de Lamas y Cul de Sac 3, con los siguientes horarios: de lunes a sábado de 8 a 12 y de 13.30 a 17.30, y domingos entre las 10 y las 14.

## Paso a paso

- 1 Retirar tarjetas en la sede de Coprol.
- 2 Dirigirse a la planta de ósmosis inversa con bidones de 10L.
- 3 Insertar tarjeta en el dispenser y llenar el bidón.

## 2017

### tierra de sueños club

Actividades Recreativas para toda la familia

**NO ES NECESARIO SER PROPIETARIO**

•••• Complejo Recreativo Tierra de Sueños 2 ••••

Autopista Rosario-Córdoba y AO 12 | Roldán (Sta. Fe)

>>> Consultas e inscripciones: 0341 153 908726 / 4963164 <<<

### CUOTAS FAMILIARES PROMOCIONALES!



NATAción PARA NIÑOS Y ADULTOS



MATRONATAción



AQUA GYM



GIMNASIO



DANZAS



ESCUELA DE FÚTBOL



VOLEY



TENIS



RITMOS LATINOS



PILATES MAT



PILATES REFORMER



AERO LOCAL



BASQUET



BOXEO



PATIN



ACROBACIAS EN TELA

Club House Tierra de Sueños



# FUNES ACQUAGAS

Tomás de la Torre 1465 | Tel. 493 0874 | Funes

www.funesacquagas.com.ar | info@funesacquagas.com.ar |  Funes Acquagas

**AGUA • GAS • DESAGÜE  
GRIFERÍA • SANITARIOS**



## LA CASA DE MARCELINO

CAFÉ - RESTAURANTE  
EL PUNTO DE ENCONTRAR LA DIFERENCIA

De Martes a Domingos  
de 8.00 a 24.00 Hs.

9 de Julio 13 | Roldán  
Cel. (0341) 153 034164  
153 034231

Desayunos y meriendas con panes y mermeladas caseras.

Mediodía Menú Ejecutivo.

Todas las noches platos elaborados, minutas y pizzas.

Pastas y panificación de elaboración propia.

Además Tortas, budines y cupcakes para el té.



## Lomitería & Hamburguesería

# Ramón Delay



**10 hamburguesas comunes \$200 | 5 hamburguesas comunes \$100  
4 hamburguesas comunes \$80**

Oferta válida hasta el 30/04

BV. LÓPEZ ESQ. INDEPENDENCIA | PEDIDOS AL (0341) 156 751128



*Peluquería unisex y estética*

- Depilación • Estética de manos y pies
- Esmaltado semi permanente • Maquillaje • Alisados

Urquiza 340 | Roldán • Turnos al: 341 156062143

**Remiss 0480**  
**ROLDAN**  
URQUIZA 277. ROLDAN  
Tel.: **4961107 - 4960480**  
Cel.: **152460832** Nextel **721\*2286**

Autoservicio

## El Gauchito

Artículos de Almacén y Limpieza

Tu centro de compras y algo más...

Horario: de Lunes a Domingo de 8.30 a 21 hs.

Trabajamos con todas las tarjetas

Estanislao López 328



**SEGURIDAD LABORAL**  
ARNESES DE SEGURIDAD | GUANTES  
CASCO | PROTECTORES



**PINTURERÍA**  
LÁTEX | SINTÉTICOS | BARNIZ  
TODO PARA SU CASA



PROXIMAMENTE  
PLANTA PROPIA  
DE RECARGA Y  
MANTENIMIENTO DE  
MATAFUEGOS



MATAFUEGOS  
**yukon**  
VENTA Y RECARGA

NOS ESPECIALIZAMOS EN  
**MANTENIMIENTO  
RECARGA DE MATAFUEGOS**



**D. MARTIRE**

Independencia 155 | (2134) Roldán - Santa Fe | Mail [dmartire@dmartire.com.ar](mailto:dmartire@dmartire.com.ar) | Te. 0341 - 4961885 | Cel. 0341 156417633 / 155987050





© El Roldanense

## El 33/9 salió a la ruta

**Debutó el nuevo servicio interurbano que conecta la ciudad con localidades vecinas. El Roldanense habló con el secretario provincial de Transporte, Pablo Jukic, para disipar dudas que surgieron entre los usuarios.**

La nueva línea de transporte interurbano para el corredor de la Ruta 9 comenzó a prestar servicio el martes 11 de abril, conectando a Roldán con localidades vecinas. Denominada 33/9, la flamante prestadora se conformó como una Unión Transitoria de Empresas (UTE) compuesta por Azul SATA y América SRL.

"Nos informaron que tendrán una frecuencia de entre 15 y 18 minutos inicialmente y a medida que lleguen todos los coches se va a reducir a 10 minutos", había contado en diálogo con el roldanense el intendente Pedretti días antes de que se ponga en marcha la concesión que llegó para reemplazar a Monticas.

En ese marco, el mandatario anticipó que el 33/9 tendría todas frecuencias semirápidas que conectarían directo con Rosario por Ruta 9, sin ingresar a Funes. En tanto, explicó que todas las unidades serían OKM y que de madrugada se reduciría la periodicidad entre los servicios.

Pedretti también adelantó que el recorrido del 33/9 dentro de

Roldán sería el mismo que tenía Monticas "con el compromiso que a medida que se desarrolle el servicio se vayan evaluando reajustes o cambios de acuerdo a reclamos".

### Dudas y confusión

La implementación del nuevo sistema de transporte interurbano, con el debut de la empresa 33/9 que coexistirá con Las Rosas, generó no poca incertidumbre. Como toda transición, el proceso de cambio dio lugar toda una serie de dudas, especialmente entre usuarios que utilizan el colectivo de modo cotidiano.

Con el objetivo de aportar claridad en un marco signado por la confusión, el roldanense entrevistó al secretario de Transportes de la Provincia, Pablo Jukic, quien se refirió tema por tema a las distintas interrogantes que surgieron en la comunidad.

• **Costo del boleto.** El funcionario aclaró que la tarifa que cobra el 33/9 en cada uno de sus servicios es "la misma que se pagaba en Monticas". En tanto que los recorridos que mantiene Las Rosas también permanecen con el mismo valor.

• **Modalidades de pago.** En sus primeros días de funcionamiento, las unidades del 33/9 fueron preparados para admitir sólo pago en efectivo. Jukic indicó que están encaminados los trámites para implementar en el corto plazo la tarjeta Sube que funciona en distintas localidades del país, así como puntos de recarga.

• **Tarjeta Viaje Más.** La utilización de la vieja tarjeta *Viaje Más Pague Menos* no se podrá utilizar en las nuevas unidades del 33/9 aunque seguirían siendo válidas para los servicios que mantiene Las Rosas.

• **Servicios de Las Rosas.** Jukic confirmó que "Las Rosas mantiene todos los servicios que venía prestando hasta el momento" y que ello incluye no sólo el Común sino también los recorridos que conectan con los barrios al sur de la autopista.

• **Comodidades.** Tras una serie de quejas surgidas entre usuarios, el secretario de Transporte explicó que "las unidades del 33/9 son colectivos de media distancia tipo MDA, los cuales cumplen con todas las características y normas vigentes para cubrir distancias de entre 70 y 80 kilómetros".

• **Frecuencia 10M.** Tal como se anunció oportunamente, la idea es que el 33/9 tenga una frecuencia de 10 minutos. Según adelantó el funcionario, se estima que ese objetivo será alcanzado "entre diez y quince días" contando desde que se puso en marcha la nueva línea.

• **Articulación con minibuses.** Jukic contó que existen conversaciones entre Provincia y Municipio para articular los recorridos del minibús urbano próximo a implementarse con los trayectos interurbanos. "Empezamos a hablarlo con las autoridades locales y vamos a seguir trabajando juntos para analizar esa posibilidad", sostuvo.

## VOLQUETES SERENO

NUEVO SERVICIO DE VOLQUETES EN ROLDÁN



ATENDIDO POR SU DUEÑO

CRISTIAN SERENO | 4967155  
341 5 646010

Diseño DG Mauro Matteucci | @roldanense



CONSULTAS | VACUNACIONES  
CIRUGÍAS INTERNACIONES  
LABORATORIO | DOMICILIOS  
FARMACIA | PET SHOP  
ESTÉTICA CANINA

1º DE MAYO 231 - ROLDÁN  
TEL. 0341 4762067 | 155 496767



- Bijouterie en plata y aplaca.
- Piedras semi preciosas.
- Prendas artesanales y de "La Criolla".
- Tejidos en telar.

- Cuero en billetera, cintos, carteras, porta termos, etc.
- Cuchillería artesanal.
- Mates, bombillas.
- Muebles, hierro, madera.
- Llamadores de ángeles.
- Fuentes de agua, cuadros originales, caminos de mesa, centros de mesa, alfombras, jarrones y floreros de cerámica, vidrio y metal.
- Flores y ramas secas.

Domigos, abierto de 10 a 12.30 hs.  
San Martín 757, Roldán





**PROFESSIONAL DETAILING**

- SACABOLLOS
- TRATAMIENTOS ACRILICOS Y CERAMICOS
- PRODUCTOS DE LIMPIEZA INTERIOR Y EXTERIOR
- PINTAMOS LLANTAS
- RECUPERACION DE PLASTICOS Y OPTICAS

PRODUCTOS: **3D HD**

Córdoba 2675 - Funes - Cel. 3416937123  
 Neo Car Detailing

## Se busca

Empleada doméstica  
 3 veces por semana.  
 Con referencias para Roldán.  
**Cel: 3413 347459**

# S

## ilvana

PELUQUERÍA

- Cortes • Hidrataciones • Reflejos
- Iluminaciones • Color • Shock keratínico

Indumentaria femenina & accesorios  
 Todas las tarjetas de crédito y débito

De Mar. a Vie. 9 a 12hs. y de 16.30 a 20hs. Sab de 9 a 18hs.  
 Turnos al: 496 7469 | 496 2403 | 153 352682  
 Sgto. Cabral y Salta | Roldán

## AGENCIA REMISS Carlos Caval

 **4962626 | 4962209** ATENCIÓN **24 HS**  
 **(0341) 155830052**

Sarmiento 950 - Roldán (Sta. Fe)

## Vendo

Vendo Televisor Phillips  
 20" + Mesa de bronce y vidrio. \$2500. Consultar por Whatsapp.  
**Cel: 341 6 222960**



Desde \$99 m2

Cerámicos



Porcelanatos



Grifería

Pisos | Revestimientos | Grifería | Loza blanca









Córdoba 1627 | Funes | Te. 493 7630

## Vendo

Futón Genoud Madison.  
 Acabado wengue. Tres cuerpos. Cama de 2 plazas.  
 Medidas 2,20 x 1,10 mt.  
 Muy buen estado.  
**Cel: 341 6 663296**

# T&A

## Hacemos Excavaciones de Cimientos para la construcción

Marcelo V. Hegi

Venta DE Tierra

NEGRA Y COLORADA



Diseño DG Mauro Matteucci | elrodinista

ALQUILER DE MINI PALA CARGADORA  
 CAMIÓN VOLCADOR  
 EXCAVACIONES DE PILETAS  
 MOVIMIENTOS DE SUELO  
 LIMPIEZA Y NIVELACIÓN

PARA SU MEJOR COMODIDAD SE PUEDE ABONAR  
 TAMBIÉN POR TRANSFERENCIA BANCARIA

CEL.: 341 155639501 | TEL. 4962334  
 marcelihegi\_80@hotmail.com



Diseño DG Mauro Matteucci | elrodinista

## VETERINARIA MAR-VET

DRA. CORA CELINA COLLA | DR. MARIO ALDO COLLA

  
CLINICA

  
CIRUGÍA

  
FARMACIA

  
PELUQUERÍA

  
LABORATORIO

  
ECOGRAFÍA

CATAMARCA 730 | TE. 4961665  
 CEL. 156 438948 | 156 755639



# METAL10



CAÑOS | CHAPAS | PERFILES | ÁNGULOS  
TEJIDOS | ZINGUERÍA | PLANCHUELAS  
POSTES DE QUEBRACHO  
TODO EN HERRERÍA

ENVÍOS A DOMICILIO SIN CARGO

Lunes a Viernes de 8.30 a 12.30hs. y de 15.30 a 18.30hs.  
Sábados de 8.30 a 12.30hs.

NUEVA DIRECCIÓN

Calle Dulcinea (a 30mt. de Ruta A012) | Roldán  
TE. (0341) 4967708 | (0341) 155 030022  
metal10@hotmail.com.ar | www.metal10.com.ar

Diseño: DG Mauro Matteucci | Infografía

# JMG

## THINNER DE CALIDAD

RUTA A012 - KM 47,5 | PARQUE INDUSTRIAL ROLDÁN  
TEL: (0341) 4967777 / 78 - FAX: (0341) 4967780  
ADMINISTRACION@JMGDISTRIBUIDORA.COM.AR



## El Trueque

puertas ventanas rejas restauraciones muebles deco  
aberturas a medida puertas antiguas

ABIERTO TODOS LOS DÍAS  
de 9 a 13 y de 17 a 20.30

Ruta A012 frente a Tierra de Sueños 1  
(0341) 155 198675 | www.eltruequeaberturas.com.ar

## BORRÁ AL FANTASMA DE LA HUMEDAD

EN 24 HS.



Antihumedad



Decorativos



Acústicos



Atérmicos



Incombustibles



Fácil  
colocación

Placas Antihumedad

## seccoplac



FUNES: IRIGOYEN 1884  
(341) 493 5693

[www.seccoplac.com.ar](http://www.seccoplac.com.ar)

10  
AÑOS  
GARANTÍA  
ESCRITA



Depósito

## “EL CRUCE”

de EDUARDO DI POMPO

### TODO PARA LA CONSTRUCCIÓN

Ruta 9 y A012 | Tel. (0341) 4961192 | Roldán  
Mail: [depositoelcruce@hotmail.com](mailto:depositoelcruce@hotmail.com)

# MARTIN

HERRERÍA DE OBRA E INDUSTRIAL

Cerramientos | Frontes | Portones corredizos | Portones levadizos | Acero inoxidable

FÁBRICA DE ABERTURAS DE ALUMINIO

Trabajamos aluminio Aluar | Estándar y a medida | Líneas Herrero y Módena

LOS CEIBOS 1392 - ROLDÁN Colectora de la Ruta A012  
Teléfono: (0341) 156 570143

Diseño: Gabriela Martínez | Infografía



## LA CIUDAD

## IMPORTANTE INVERSIÓN



© El Roldanense

# Qué proyecta hacer Bomberos en el predio que acaba de adquirir

La compra de un terreno lindero al cuartel de calle Gálvez se oficializó a comienzos de abril. Los planes para ese espacio.

Noelia Sciarratta

La Asociación Bomberos Voluntarios de Roldán acaba de cerrar la compra de un terreno de 800 metros cuadrados lindero a la sede de la institución sobre calle Gálvez, lo cual le permitirá ampliar el cuartel. Se trata de una importante inversión que se planeó hace un tiempo y que este año se pudo concretar.

El presidente de la entidad Walter Turi y Daniel Giaccaglia, uno de los integrantes de la Comisión Directiva, detallaron en diálogo con *el roldanense* que entre los proyectos está el de hacer un gran salón de fiestas para uso propio y también para alquilarlo a terceros. Otra opción que se maneja es la de ampliar al cuartel actual integrándolo con el nuevo predio.

Se trata por el momento sólo de ideas que se van tirando al pasar y que luego deberán ser analizadas con mayor detenimiento cuando llegue el momento de tomar una decisión al respecto. Algo que no planean en el corto plazo. "Se compró pensando en el futuro, por ejemplo, para poder tener salida a tres calles", detallaron los miembros de la Asociación.

"Queríamos para agrandar el terreno pensando a futuro. Hace 30 años cuando se formó el cuartel todos decían que era una locura el tamaño y hoy estamos justos con el espacio. La idea es

seguir creciendo a medida que la ciudad vaya creciendo, hay que ir preparándose para lo que viene", proyectaron por otro lado Turi y Giaccaglia.

Sin embargo, especificaron que lo primordial en estos momentos es el equipamiento de la institución. En ese sentido, comentaron que en estos momentos están con la idea de cambiar la unidad de incendios forestales. Además, renovaron la cuba: "Se compró un camión cisterna y ahora se está haciendo autobomba. Va a ser una cuba autobomba como la que teníamos antes que era modelo 98 y esta es 2005, más ligera, con mayor capacidad de agua, y más maniobrable", puntualizaron.

El cuartel de Bomberos Voluntarios de la ciudad sumará de ese modo tres autobombas, lo que lo pone en la situación de poder responder ante tres siniestros con fuego al mismo tiempo. A ello se suma la unidad forestal, la unidad de rescate, y las dos unidades de logística.

"Estamos bien cubiertos. Con el crecimiento de la ciudad notamos una mayor actividad sobre todo en lo que respecta a los accidentes domésticos, a veces se nos hace problemático por cómo se está extendiendo ya que en nuestra actividad lo principal de todo son los tiempos para actuar. Pero nosotros nos prepara-

mos para poder abastecer la demanda actual y futura", explicaron y aseguraron que con los 42 integrantes que tiene el cuerpo en estos momentos están muy bien para la cantidad de habitantes que actualmente tiene la ciudad de Roldán.

## Una gran puesta en escena

Para fines de mayo o principios de junio Bomberos está organizando una gran movida en la ciudad. Se trata de un gran simulacro de accidente en el que participarán unos 30 actores, dotaciones de otras localidades, personal de Defensa Civil, hospitales y policías.

Si bien recién comenzaron las charlas preliminares, la intención es que se realice en la estación de trenes e incluso se prevé la presencia de un helicóptero. "La idea es hacerlo lo más real posible, hasta con la presencia de curiosos", contaron desde la Asociación.

Los detalles se irán conociendo con el tiempo ya que apenas comenzaron las reuniones para la organización del evento, que será similar a uno que hace poco tiempo se realizó en el Aeropuerto Islas Malvinas de Funes.

Centro médico **promad** Programa multidisciplinario de adelgazamiento

Tratamiento adaptado para niños, adolescentes, jóvenes y adultos

- Descenso rápido
- Grupos terapéuticos
- Dietas hipocalóricas
- Clases de teatro para niños
- Actividad física específica: (afe, zumba, ritmos, pilates mat)

Consultorio de Medicina Estética & Masajes

- Mesoterapia
- Aparatología
- Botox
- Relleno con ácido hialurónico
- Depilación definitiva con Soprano
- Masajes descontracturantes, reductores, drenaje linfático.

SERVICIO DE BAR & VIANDAS

DESAYUNOS • ALMUERZOS • MERIENDAS & VIANDAS SALUDABLES PARA LLEVARTE  
Atención de Lunes a Viernes de 8 a 20 hs.  
Sábados de 8 a 12 hs.  
Envíos a domicilio: 0341 2310434

«El problema no es la comida, sino el vínculo que se establece con ella»

Av. Córdoba 1115, Funes  
Tel. fijo (0341) 2310434 • infofunes@promad.com.ar

KIT **ONE-PAGO** DIRECTV  
**FERRERÍA**  
**Terra di Sogno**

TODOS PARA EL HOGAR Y LA CONSTRUCCIÓN

De Lunes a Viernes de 8 a 18hs Sábado de 9 a 17hs.  
Domingo de 10 a 13hs.

Bv. Tierra de Sueños 3 2477 - Local 1  
Tel.: (0341) - 156166340  
Roldán

**Granada**

all about style

lópez 679, roldán







100 AÑOS DE HISTORIAS

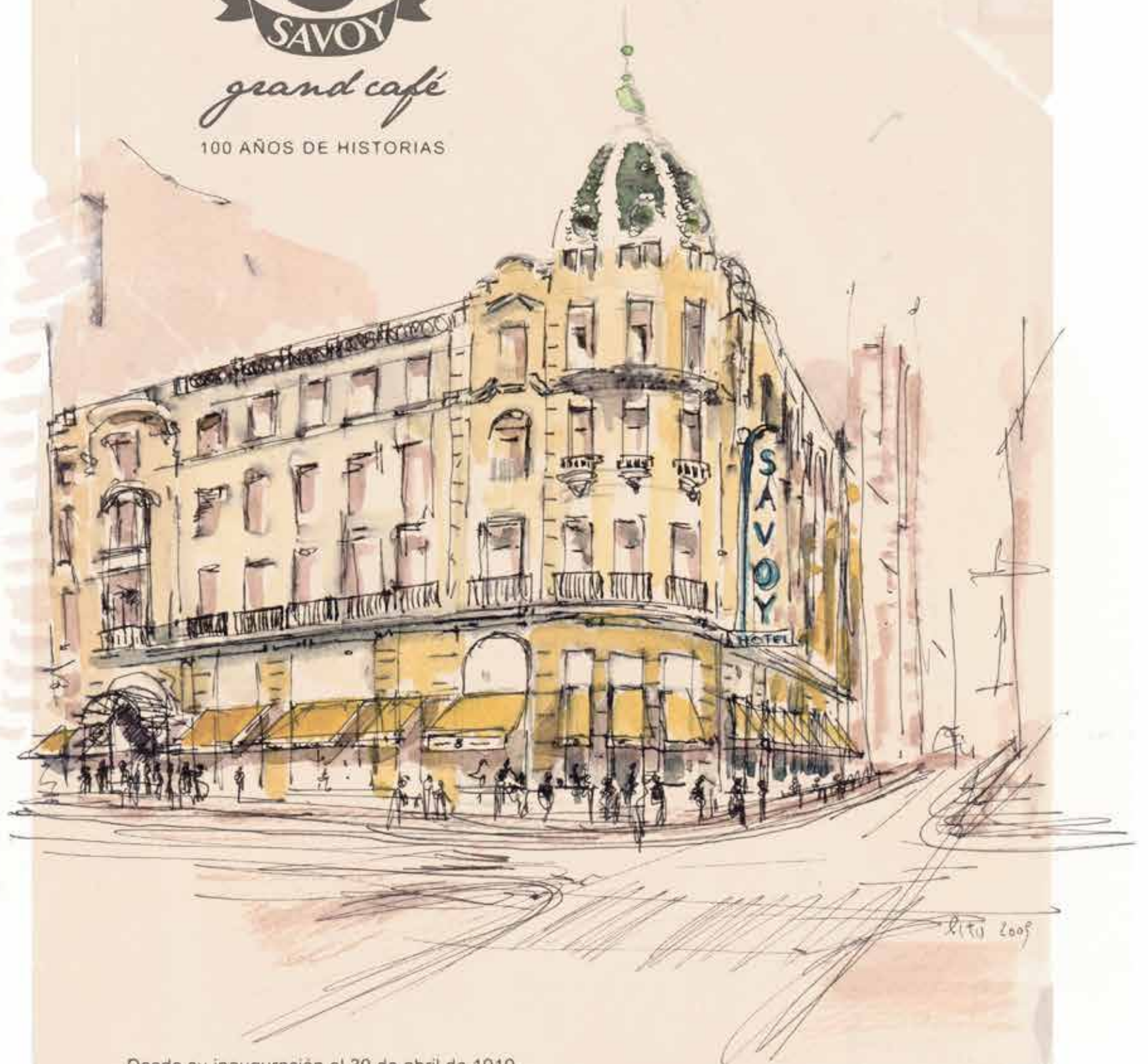

Desde su inauguración el 30 de abril de 1910,  
cambió el país, cambió la ciudad,  
pero la mística es la misma.  
Volvió el glamour, la sofisticación, la mejor  
cocina italiana con el sello del chef internacional  
Roberto Ottini y el buen café.

SAN LORENZO ESQ. SAN MARTIN  
Tel. (0341) 4247683. ROSARIO, ARGENTINA  
[www.savoygrandcafe.com.ar](http://www.savoygrandcafe.com.ar)





# Conectate

CON LA NATURALEZA



En Tierra de Sueños, **mensajear**,  cobra otro sentido.

  
**TIERRA DE  
SUEÑOS**  
[www.tierradesuenos.com.ar](http://www.tierradesuenos.com.ar)



# La Cooperativa de Vivienda Rosario proyecta un nuevo loteo en Roldán

**Ingresó al Concejo un pedido para que se amplíe la traza urbana en el noroeste de la ciudad. La intención es ofrecer una opción "verde" a sus asociados.**

La Cooperativa de Vivienda Rosario ingresó al Concejo una nota a través de la cual pide a los ediles que consideren una ampliación de la traza urbana en el predio comprendido por las calles Gálvez, Dorrego, Hernández y Castelli.

Según confirmó el secretario de Planeamiento local Eduardo Di Bendetto a **el roldanense**, se trata de un proyecto de loteo en el cual la propia Cooperativa se encargará de la construcción de las viviendas que serán ofrecidas a sus asociados como un

modelo de espacio verde similar a uno que llevó adelante en el noroeste rosarino y a otro que intentó realizar en Funes.

En principio, la entidad se topó en la ciudad con una primera traba: la ordenanza que frena los nuevos desarrollos urbanísticos hasta tanto no esté aprobado el nuevo Plan Urbano, cuya presentación formal se espera para mayo.

A inicios de mes, la Cooperativa remitió una nota al Concejo para mostrar los diferentes proyectos de viviendas que se levantarían al tiempo y para exhibir su trayectoria en el mercado.

En la publicación impresa que la entidad entrega a sus asociados, el proyecto aparece como destacado y allí se informa que el nuevo emprendimiento sería destinado para loteo de viviendas individuales con áreas de casas y espacios verdes, al tiempo que se manifiesta que "se debe-

rán ejecutar las obras de infraestructura necesarias de acuerdo a lo que establezca el Municipio de Roldán".

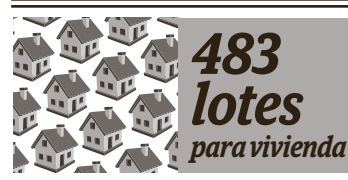

"Cuenta con 483 lotes para viviendas, espacios para educación pública, recreación, seguridad, salud, servicios públicos y un área social con una propuesta de paseo comercial en relación con las demás áreas descriptas", informa la revista sobre la iniciativa.

Previendo la posibilidad de que el Municipio pueda ordenar cambios al anteproyecto original, la Cooperativa advierte a sus asociados que el mismo "fue realizado en base a las reglamentaciones vigentes y puede estar sujeto a modificaciones".



© Cooperativa de Vivienda Rosario

**HG & FLIA. SERVICIOS INTEGRADOS.**

*En HG & FLIA. te proponemos nuevas ideas para ambientar tu espacio...*

**DECKS**  
Es una solución muy aceptada para espacios exteriores ya que aporta calidez y textura de madera junto a practicidad y confort para su uso en galerías y exteriores.

**ENTRE PISOS**  
De construcción rápida y prolija, con muy buenas terminaciones. Maderas Elliot Parana / Anchico cepilladas y secadas en hornos.

**TECHOS DE MADERA**  
El techo es una parte fundamental en la construcción de una vivienda. Podemos decir que tanto piso como techos de madera están destinados a causar el mismo efecto: calidez.

**PERGOLAS**  
Dan sombra, crean zonas más íntimas. Las pergolas hechas al estilo y con el mismo material de la casa consiguen una unión perfecta entre exterior e interior.

**PISOS FLOTANTES**  
Los pisos flotantes son aquellos que se colocan sin clavar, sin atornillar y sin pegar al suelo. Lo que los convierte en la mejor opción si se quiere renovar el piso sin levantar el revestimiento actual.

**FACHADAS DE MADERA**  
Le dan a la casa un estilo único y cálido al conjunto arquitectónico. El color, la forma y la textura de la madera deben tomarse en cuenta al aplicarla, el efecto será una fachada más integrada con la naturaleza.

**Cel.: 0341-156848149 / 153150934**  
**hgyflia@gmail.com | www.hgyflia.com.ar**

**BAZAR Soleil**

*Amplio surtido en Bazar y Anexos*

Vasos | Copas | Platos | Cubiertos | Fuentes | Ensaladeras | Cacerolas | Jarras | Computeras | Utensillos | Termos | Mates | Frascos | Tazas | Bandejas

Lencería | Sábanas | Toallas | Repasadores  
Bijou de acero quirúrgico | Billeteras y muchos artículos más...

**Te esperamos!! | López 735 - Roldán**

Diseño DG Mauro Matteucci | Impresión



**MINIMARKET**  
NUEVO  
**OROÑO**

CARNES | POLLOS | VERDULERÍA  
CARGAS VIRTUALES | CIGARRILLOS | BEBIDAS  
¡APROVECHÁ NUESTRAS OFERTAS SEMANALES!

MasterCard Maestro Nuance VISA

\* 3 CUOTAS SIN INTERÉS

Abierto todos los días de 8.30 a 14.00hs y de 17.00 a 22.00 hs. Domingo por la tarde hasta 22.00 hs.  
Oroño 546 - Roldán

Peluquería  
**FRANCO**  
cortes masculinos

**PELUQUERÍA MASCULINA  
PARA CHICOS Y GRANDES**

Sarmiento 865 - Roldán | Tel. 341 155 982300  
Horario: de Mar. a Sáb. de 9.30 a 12.30hs. y de 16 a 20hs.

TECHOS EN MADERA  
PLEGADOS A MEDIDA  
INSTALACIONES  
GALPONES

**LA CUMBRE  
ZINGUERÍA**

TODO PARA SU PROYECTO

TEL. (341) 3 815571

**LA CUMBRE  
ZINGUERÍA**

TECHOS DE MADERA | PLEGADOS A MEDIDA  
INSTALACIONES | GALPONES | CANALETAS  
TODO PARA SU PROYECTO

CÓRDOBA 5160 | RUTA 9 GARITA 15 BIS | FUNES  
TEL.: (341) 3 815571  
techoszingueria@hotmail.com

AGENCIA  
**"EL ÁNGEL DE LA SUERTE"**  
LA AGENCIA QUE TRAE SUERTE

HORARIOS  
Lunes a Sábados de 9.00 a 13.45hs.  
y de 16.45 a 20.45hs.

CATAMARCA 891 (RUTA 9) Y 1º DE MAYO  
PEGADO A LA CASA DE ILUMINACIÓN MONTECCHIARINI

**LA ROMANA**

Catamarca 247 · Ruta 9 · Roldán  
Telefono: 2223072

¡ABIERTO LAS 24HS!



# Punta Chacra

Zavalla

Roldán

Barrios Abiertos Residenciales

inmobiliaria  
**Jumito** SRL

sólo buenos  
**negocios...**



Casas · Terrenos · Campos · Proyectos Urbanísticos · Ventas · Tasaciones

jumitoinmobiliaria@gmail.com  
www.jumitoinmobiliaria.com.ar  
Tel.: (0341) 4960814 - 155413679 - 155843076  
Ruta 9 y AO 12 Loteo Los Olmos · Roldán

ENTREGA  
INMEDIATA



VENTA DE TIERRA NEGRA ZARANDEADA  
VENTA DE TIERRA NEGRA Y COLORADA

**VOLQUETES GIULIANELLI**

4967129  
156595581

ALQUILER DE VOLQUETES POR 3 o 4 DÍAS

PARA SU COMODIDAD PAGOS X DEPÓSITOS BANCARIOS  
Lunes a Viernes de 8.00 a 17.00hs. Sábados de 8.00 a 12.00hs.



EXCAVACIONES DE PILETAS | LIMPIEZA  
Y NIVELACIÓN | RELLENO Y  
COMPACTACIÓN DE TERRENOS

Foto: DG Mauro Matteucci | Jhollanosa

**2** GRUPO ASEGURADOR  
**La segunda**

Somos un grupo humano al servicio de Roldán y la zona de influencia

ART VIDA ACC PERSONALES  
INCENDIO HOGAR COMERCIO  
CAUCIÓN TRANSPORTE RESP. CIVIL  
AUTOS MOTOS LANCHAS CAMIONES

*Asegurate con un equipo  
que deja todo  
en la cancha !!!*



LÍDERES  
EN RIESGOS  
AGRÍCOLAS

PRODUCTORES ASESORES DIRECTOS

**GUILLERMO RAÚL AMSLER** MAT. 55624

MARÍA DEL CARMEN SAGRISTÁ MAT. 76275

LUCÍA AMSLER MAT. 74374



(0341) 4960814



3415469291 / 3415469255



gamsler@lasegunda.com.ar

SAN MARTÍN 541, ROLDÁN



# Se encendió el debate por la pirotecnia

**El Municipio presentó un proyecto de ordenanza para prohibir la venta de cohetes, aunque no su uso. La mirada de concejales, empresarios, comerciantes y padres de chicos con autismo.**

El discurso que el mes pasado el intendente José Pedretti brindó en la apertura de sesiones ordinarias del Concejo puso en agenda varios temas. Entre ellos, el debate relacionado a la distribución, venta y uso de pirotecnia en la ciudad.

"Yo me crié en la parroquia del Padre Jorge donde todo se festejaba con bombas de estruendo, pero es hora de tomar conciencia. El otro día escuchaba un reportaje al papá de un nene autista y me hizo un clic", dijo el mandatario en ese marco.

Semanas más tarde, el propio Municipio llevó hasta el Concejo un proyecto de ordenanza para prohibir la comercialización de pirotecnia en territorio local, señalando el daño que los cohetes y demás artículos implica para la salud de personas y animales.

Cabe destacar que la iniciativa presentada por el Ejecutivo para ser debatida en el ámbito legislativo no penaliza el uso de pirotecnia, sino que promueve procesos de concientización. En ese sentido, establece la necesidad de realizar campañas de difusión "con el fin de elevar el conocimiento de la población" en relación a las consecuencias de las explosiones.

## Las voces del concejo

Una vez ingresado el proyecto oficial, el roldanense dialogó con concejales para conocer su posición al respecto. Susana Abo Hamed (Frente Para la Victoria) se mostró de acuerdo con "la regulación" y sostuvo: "Tenemos que empezar a tocar el tema y ser muy responsables".

La edil oficialista dijo que "hay que ser considerado y respetuoso en esto, tanto con las mascotas como con las criaturas pequeñas, personas con problemática de autismo, con algún tipo de discapacidad, personas enfermas, o gente mayor, anciana, enfermos



© Cristian Moriñigo

crónicos o terminales" y remarcó la posibilidad de introducirle cambios al proyecto del Departamento Ejecutivo.

Del lado opositor, Daniel Escalante (Frente Progresista) valoró "que se discuta, era un tema que se tenía que tratar" pero le pegó duro al proyecto municipal y consideró que "si realmente se quiere combatir los trastornos que genera la pirotecnia en los chicos que padecen patologías como el autismo o en las mascotas, más que la venta tenemos que penalizar el uso".

"Uno esperaba otra cosa. Así como está presentada es para la tribuna. Es una presentación de campaña, es sacar algo porque vienen las elecciones en vez de solucionar el problema", disparó Escalante.

## La postura de empresarios

La Cámara Argentina de Fuegos Artificiales envió una nota al Concejo exponiendo su postura y pidiendo ser parte del debate.

"Existe una mayoría silenciosa que disfruta de los fuegos artificiales y también tiene derecho a ser representada. La prohibición no resuelve el problema, sino que nos empuja a la clandestinidad, se advirtió en el texto presentado por la entidad.

En diálogo con el roldanense, comerciantes locales que suelen vender pirotecnia de modo legal

señalaron la importancia de distinguir los diversos artículos según su capacidad de ruido y riesgo.

En ese sentido, admitieron la razonabilidad de "prohibir bombas de estruendo, petardos, cañones y tres tiros", pero al mismo tiempo reclamaron que se permita la comercialización de todos los otros ítems de venta libre.

## Pirotecnia cero

Sabrina Gammuto, referente de la agrupación Padres Autismo Roldán, reclamó en diálogo con este medio una ordenanza de "pirotecnia cero" y sostuvo que los efectos provocados por fuegos artificiales y demás artículos en niños diagnosticados pueden llegar a ser "terribles".

"En algunos casos la pirotecnia da lugar a crisis; los chicos llegan a agredir a otras personas y agredirse a sí mismos; se van de sí. En el caso de mi hijo no llega a ese punto, pero el último Año Nuevo lo tuvo pasar encerrado en una habitación y me parece que no es justo", explicó.

De acuerdo a lo detallado por Gammuto, el principal problema pasa por los ruidos estruendosos, aunque también los juegos de luces suelen tener impacto en chicos con autismo. Además, señaló que cuanto menor es la edad del niño, mayor el nivel de afectación.

**ALAMO**  
**LUBRICENTRO**

Volvo TOTAL Gulf Shell YPF elf Mobil

LUBRICANTES | FILTROS  
ACCESORIOS | BATERÍAS | ESCOBILLAS  
COSMÉTICA AUTOMOTOR

Primeras marcas y originales | Cambios de aceite y filtros | Colocación de baterías | Refrigerantes y agua desmineralizada | Lámparas  
Aceptamos tarjetas de crédito y débito

Atención de Lun a Vie de 8.30 a 12.30Hs y de 15.30 a 19.30Hs.  
Sáb. de 8.30 a 12.30 y de 17 a 19Hs.

Catamarca 1021 (2134) Roldán, Santa Fe  
341 155 147327 | alamoagua@hotmail.com  
www.alamoweb.com.ar

**BR** Laboratorio Bioquímico Roldán

Dra. Claudia Bühler

- Atendemos Obras Sociales
- Extracciones a domicilio

Horario de Atención de 7.30 a 14.00 hs. | Tel. (0341) 4960741 | Fray L. Beltrán 157 Roldán (S.F.)

**BOX** Cafetería & Minimarket  
Cargas virtuales  
Cabinas telefónicas

**RUTA 9 Y ALBERDI**  
Horarios: Lunes a sábado de 7 a 21.30

Wi Fi | LOTERIA DE SANTA FE





**Una empresa familiar con profesionales idóneos**

inmobiliaria  
**Jumito** S.R.L.

¡Solo buenos,  
negocios...



Casas • Terrenos • Campos • Proyectos Urbanísticos • Ventas • Tasaciones

Jumitoinmobiliaria@gmail.com / www.jumitoinmobiliaria.com.ar  
Tel: (0341)- 4960814- 155413679- 155843076  
Ruta 9 y A012 Loteo Los Olmos · Roldán

**ALQUILA**

**Locales a Estrenar en  
PUNTA CHACRA ROLDAN**

Nueva Galería Comercial.

Detalles de calidad: porcelanato, cielorraso de yeso,  
luces de led, aires acondicionados frio/calor,  
grupo electrógeno.

**10 Locales desde los 21 m2 a 120 m2 cubiertos.-**

*Una solución  
para estar  
conectados*

**(0341) - 155 698215**  
quierointernet@redlimon.com.ar

[www.redlimon.com.ar](http://www.redlimon.com.ar) • [facebook.com/lemmoninternet](https://facebook.com/lemmoninternet)

**INTERNET**  
*En Loteos*

**lemmon**

Los Ceibos 1208 esq. Los Álamos - Colectora A012 | Horarios: Lun. a Vie. de 8 a 16hs. - Sáb. de 9 a 12hs.  
Tel. (0341) 156 427978 | Mail: [alumunioz@hotmail.com](mailto:alumunioz@hotmail.com)

**Alumunioz**  
**ABERTURAS**

Fabricamos aberturas de aluminio estándar y a medida.  
Todas las líneas Herrero | Módena | A30

**ZEN**  
CONSTRUCCIONES

Big Shop Tierra de Sueños 2 · Roldán  
[zenconstruccionessrl@gmail.com](mailto:zenconstruccionessrl@gmail.com) 341-2469040  
341-2462646



**ROLDÁN Puras historias**



# La 229

## «Con zoquetes y medias Ciudadela, los chicos íbamos a la Escuela»

**Darío Ávila**

La noche previa al lunes 7 de marzo de 1966, ordené y revisé varias veces mis cosas, el portafolio, la cartuchera. Lustré mis zapatos, cepillé mis dientes, y hasta creo me acosté temprano. Era un gran momento para mí, comenzaba la escuela. Sin salita de 4 o Jardín, fui a parar derecho al turno mañana del primer grado inicial, aula: Mariano Moreno. Mi madre me acompañó ese día, el segundo ya fui solo. Mientras muchos lloraban, yo estaba sumamente feliz.

La Escuela Fiscal Coronel Manuel Dorrego N° 229, conocida por todos como "la fiscal" o "la 229", está ubicada frente a la Plaza 25 de Mayo y la Parroquia San José, en el centro de la ciudad, como si todo girara en torno a ella. Y todo gira en torno a ella. Es su corazón. Una placa nos recuerda que el edificio se inauguró en 1926, pero su historia se remonta a mucho tiempo atrás. Desde 1871 y hasta 1891 era la Escuela Elemental Pública que funcionaba en la casa de la fami-

lia de Adela Rodríguez, su directora. Desde 1891 y hasta 1926 opera en la calle López, donde luego vivieron Nora y Esther Harpp. En 1921 recibe el nombre que todos conocemos. Ciento cuarenta y seis años de gloria y varias generaciones de alumnos. Digamos la escuela no sólo es un sentimiento, también es historia.

Por dónde empezar sino por la querida maestra. Aunque tuvimos varias, Ana, Marta, Nanci y Delia, de primero a cuarto siempre fue la misma y en sexto la volvimos a recuperar. Sin lugar a dudas fue el primer gran amor. Noemí era su bello nombre y venía de Cañada de Gómez junto a otras maestras, en una época en que todavía se podía hacer dedo en la ruta y la gente respetaba los guardapolvos blancos. En sus hermosas manos se depositaba el futuro de todos.

"Alta en el cielo, un águila guerrera...", con el izamiento de la bandera, había que formar fila y tomar distancia, un método cuasi militar que servía para disciplinar a la tropa y evitar los empujones, cosa sumamente

difícil. Nada de blancas palomitas, una banda de desaforados pero tiernos salvajes. Ingresar al aula también significaba un gran alboroto. "Chicos por favor, que me duele la cabeza", se la escuchaba decir, señal que había que hacer silencio. Pobre, éramos como una migraña masiva. *Ávila, presente, Beauvallet, presente, Buffarini, presente, Cicchitti, presente, Da Campo...*, presente, después de la diaria e impostergable rutina de tomar asistencia, daba comienzo la clase.

Cada alumno tenía asignado un "pupitre marrón bordado de sueños" que por ese entonces era de madera e hierro forjado. Nada de melanina o enchapado. Su tapa se levantaba, lo mismo que el asiento, debajo había espacio para guardar cosas. Los pupitres estaban relacionados, el asiento y el respaldo de uno era el pupitre del otro. "Quedate quieto que no puedo escribir..." se quejaba el de atrás y acción seguida algo golpeaba en tu cabeza.

El guardapolvo era blanco *Ala* los lunes por la mañana, los viernes pedía a gritos un lavarropas. En el bolsillo no podía faltar el

paquete de Manón o el alfajor Tatín. Debajo del brazo el portafolios (el mío no tenía manija ni correa para colgar). Adentro perfectamente desordenados todos nuestros pertrechos escolares. El cuaderno subrayado Rivadavia, donde podías borrar y volver a escribir sin borrar. El libro de lectura "Los Teritos". El Manual Santafecino. Todo debía estar forrado en papel araña y debidamente etiquetado. Y por supuesto, la infaltable canopla o cartuchera. El paso del lápiz a la lapicera significó un gran paso en nuestras vidas. La 303, la Sheaffer, la Parker. Los cartuchos tenían que ser indefectiblemente azul lavable, pero si se te caía en el guardapolvos, no sólo no salía, sino que además cobrabas. La goma *Dos Banderas*. El lápiz rojo y azul. La Plasticola. El sacapuntas. El semicírculo. El tintero, la pluma y el secante son los responsables de las mayores tragedias dentro de la historia de la educación, incluso cuando aparecieron los famosos tinteros involucables, porque siempre algo se derramaba. Si una gota caía en tu delantal, llevabas la mancha de por vida, como un estigma hasta que te quedara chico o te logran comprar otro. Aunque cueste creer, todos logramos sobrevivir y alcanzar los objetivos, sin celulares, laptops o tablets.

Cierro los ojos e intento recordar... *Saquen una hoja. Tema 1, tema 2. No se copien. De pie. Sentados. Si nos dice de qué se ríe nos reímos todos. Tarde otra vez. ¿Puedo borrar? ¡No son errores, son horrores de ortografía!* Todas

frases célebres.

Los primeros palotes. La alegría de escribir el nombre. El pizarrrón, la tiza y el borrador. Los cálculos orales. Los dictados. Las redacciones. El mimeógrafo. Las láminas de la pared. Los de la mañana, los de la tarde. Los del A, los del B. El políticamente incorrecto tirón de orejas. La dirección, ese lugar tan temido. ¡Socorro: el boletín de calificaciones! La campana. Ignacio el portero. La inolvidable Marcela. El recreo. Los juegos en el patio. La tarea. *El Billiken* y *el Anteojito*. Las vacaciones. La foto colectiva. La promoción 72. El viaje de estudios. La tristeza de la despedida.

Creo que todos tenemos un compromiso enorme con la escuela. La Escuela es mucho más que aprender a leer y escribir, y decir eso ya es decir demasiado. Es un viaje de ida al mundo del conocimiento. Es la posibilidad de crecer, de transformarnos en ciudadanos de bien. Es la posibilidad de nivelar para arriba, para que todos tengamos sueños parecidos. Por eso creo y defiendo la Escuela Pública libre y gratuita. La educación es prioridad nacional, después si quieren conversamos todo lo demás.

"La Fiscal" o "La 229" o como quieran llamarla, es un sentimiento muy grande, es emoción hasta las lágrimas, como ponerte una escarapela en el pecho, cantar el himno o ver izar la bandera, esa que Belgrano nos legó. Son sólo siete años maravillosos que te marcarán por el resto de tus días, suficientes para que nuestra gratitud sea infinita y nuestro amor eterno. ✨





**TRIUNFO**  
SEGUROS



CONSULTÁ POR NUESTRA AMPLIA GAMA DE COBERTURAS

## GESTORÍA DEL AUTOMOTOR

FUNES | Córdoba 1702 (Est. Petrobras) • ROLDÁN | Av. Pellegrini 630  
TE. 341 153 707736 | MAIL. vaneaguilar@live.com.ar

CON VOS EN TODO EL PAÍS

Diseño: Os Mauro Matrucci | Argentina





Pavimentación

# Libertad



## Culminó la pavimentación de calle Libertad entre José Hernández y la Ruta Nacional AO12

La Municipalidad de Roldán informa que, dentro del Programa de Pavimentos 2016/2017, culminó la obra de asfaltado de calle Libertad entre José Hernández y la Ruta Nacional AO12, una vía de comunicación fundamental para la accesibilidad de los barrios Posta 16 y Beaudrix, entre otros.

"La pavimentación de esta nueva calle es trascendente para las familias que habitan la zona, pero también para una zona en donde funciona la nueva escuela primaria que se construyó por gestión de la Municipalidad en Posta y el Jardín de Infantes que se está levantando en el mismo sector" expresó el intendente José Pedretti. El ambicioso programa de pavimentos de los últimos años incluye las obras de calle Gálvez, Buenos Aires desde la Ruta 9 hasta San Martín, calles de barrio Los Olmos y la propia avenida San Martín. También se hicieron pavimentos fundamentales en Villa Flores, en calle Larrea y la Avenida Central y en accesos vitales para la ciudad desde y hacia las rutas nacionales que atraviesan Roldán.



Programa Municipal

# Castraciones



## Programa Municipal de Castraciones Gratuitas

• Sábado 22 de Abril, Lamadrid y Santa Fe

Desde las 8:00 hs

El animal debe tener ayuno de 12:00 hs de sólido y 8:00 hs de líquido.  
Por orden de llegada, NO se darán turnos.  
Traer manta o frazada. El mismo día se efectuará vacunación antirrábica y desparasitación.

Consultas al: 152240333  
Denuncias al: 4960688

IMPORTANTE: TODO ANIMAL (HEMBRAS O MACHOS), MESTIZOS O DE RAZA, SIN IDENTIFICACIÓN, SERÁN ESTERILIZADOS.





**GANÁ DISCIPLINA Y UNA ESTRUCTURA EN LA VIDA**

**TAE KWON DO ITF** **4 AÑOS**

INSTRUCTOR ALEJANDRO ZOCCOLA 1º DAN ITF

**SOCIEDAD SPORTIVA RECREATIVA ROLDÁN**  
**ESCUELA SANTAFESINA**  
**TAO GYM GRUPO**

CLASES MARTES Y VIERNES  
 • NIÑOS 18.30 a 19.30Hs.  
 • ADULTOS 19.30 a 20.30Hs.

CONTACTO **341 5885116** AV. PELLEGRINI ESQ. 9DEJULIO

**Jardín & huerta**



# Hagamos una revolución, plantemos un huerto

Cultivar nuestros propios alimentos no es tan fácil como ir al supermercado, pero nos garantiza una adecuada recompensa en salud, economía y educación alimentaria al tiempo que hacemos un aporte a la biodiversidad. Son muchas las razones para reaprender el modo en que comemos, así como el modo en que nos proveemos de los alimentos.



Carlo Petrini, creador del movimiento "slow food", sostiene que tener un huerto es un símbolo de resistencia contra el maltrato ambiental y la ignorancia que hoy existe sobre los alimentos.

"Hoy en el mundo predomina un sistema alimentario casi criminal, porque destruye la biodiversidad, la pequeña producción agrícola, el medioambiente, la monocultura. Se usan de forma exagerada productos químicos y transgénicos", sostiene Petrini.

"Son todos aspectos negativos de esta agricultura intensiva y se necesita volver a las buenas prácticas. Y para esto hay que sostener la economía local, por ejemplo", agrega.

"Los productos industriales de los supermercados son más baratos, pero luego se pagan en médicos, tratamientos y medicamentos. Los productos de los agricultores quizás sean un poco más caros, pero ayudan a la economía del territorio, a defender la propiedad pública", continúa Petrini.

Además, apunta: "La educación alimentaria lleva a esto. Si pienso que todo es igual, voy al

súper y no compro los productos del territorio, y llegan los productos desde la otra parte del océano, hay una insostenibilidad. Productos llenos de conservantes y colorantes".

"Los daños de esta agricultura intensiva acaban de comenzar. Hay muchas alergias, patologías, mal nutrición... no somos todavía conscientes, pero están creciendo. Hay un crecimiento exponencial de diabetes de tipo 2 incluso en adolescentes de 15 años, algo nunca visto. Crece la cantidad de celíacos, antes no era así. ¿Por qué? Porque se ha mutado el grano. Las harinas no son más las del pasado, y todos estamos tranquilos, pero esta realidad terminará siendo dra-

mática si no se trabaja. Porque el futuro ya es hoy", completa Petrini.

Cultivar nuestros propios alimentos es un modo de comenzar a cambiar esta alarmante realidad, empezando por casa y emprendiendo el cambio desde nuestros propios hábitos y modos de hacer, así como enseñando a los más pequeños sobre las implicancias globales de nuestras prácticas.

Como dice la famosa frase de Leon Tolstoi: Pinta tu aldea y pintarás el mundo. Nosotros decimos: Cultiva tus propios alimentos saludables y empezará a sanar el mundo.

*Citas de nota a Carlo Petrini: Lavanguardia.com*



**TATETI**  
**Kiosco-Librería-Regalería**

Librería Escolar | Artística | Comercial  
 Fotocopias | Anillados | Plastificados  
 Impresiones | Mochilas | Sublimados  
 Regalos originales y de diseño  
 Diseño gráfico en general

**A 50 MTS. DE LA ESCUELA!!!**

Bv. Tierra de sueños y Av. de la alegría - Local 5  
 Tierra de Sueños 3 - Roldán  
 Mail: tatetilibreriaregaleria@hotmail.com

f / TATETI TATETI

**MAWA**  
**PISCINAS**

**\$79.900**  
**EN SOLO 10 DÍAS**

**PISCINAS PREMIUM**  
 PERFORACIONES | CERCOS PERIMETRALES

**4705599 / 156 - 126614**  
 Funes - Roldán - Arroyo Seco - Pueblo Esther



#### ■ ABOGADOS

##### **Fernanda Terron** *Abogada*

Laboral. Familia. Sucesiones. Cobro de pesos. Jubilaciones. Reparación histórica. Accidentes de tránsito. Diagüitas 449 - Acequias del Aire. Roldán. Turnos: 3413703253

#### ■ ALBAÑILES

##### **Horacio Ferrari**

Guerrero cotidiano. Albañilería. Pintura. Herrería. Hidrolavados. Los mejores presupuestos. Cel. 3412754046.

#### ■ ARQUITECTOS

##### **Estudio de Arquitectura y Diseño | Arq. Lucía Garay**

Anteproyectos - Proyectos - Reformas - Ampliaciones - Regularizaciones - Trámites - Dirección de obra - Decoración de interiores - Paisajismo - Presupuestos (0341) 156 903531 - ayd.consultas@gmail.com

#### ■ JARDINEROS

##### **Mantenimiento de parques y jardines | Fernando**

Jardinería en general. Mantenimiento de jardines y césped. Poda plantación. Corte de pasto. Todo para su jardín. Tel. 4965318 - 3416566620 fernuesch@gmail.com

#### PSICÓLOGA **Viviana de San Román** (Mat. prof. 3541)

Abordajes terapéuticos desde el Psicoanálisis, Psicodrama y Arteterapia plástica. Individual y grupal. Talleres de psicodrama grupal. Todas las edades.  
Urquiza 254 - Roldán | 0341 - 156947606

#### Consultorios Médicos **Salud Mental**

##### **Dra. Mariana Faccioli** *Psiquiatría*

Turnos | 341 156 290426  
Tomás de la Torre 1767 | Funes Mall 2P Consultorio 13.

#### **VERÓNICA ACOSTA** PSICÓLOGA (Mat. prof. 4896)

Río Cuarto 2900 | B° Las Tardes | Roldán  
Cel. (0341) 155 801302  
Mail: psi\_veronicaacosta@hotmail.com

#### ■ NUTRICIONISTAS

##### **Nelda Menna**

Licenciada en Nutrición Mat. 822  
Planes alimentarios personalizados  
Delgadez - Sobrepeso - Obesidad -  
Colesterol - Hipertensión Arterial  
Educación diabetológica.  
VITALITAS - Bv. San Martín 1088  
(Roldán) Tel. (0341) 4962616

#### ■ SERVICIO TÉCNICO

##### **Nicolás Bautista**

Mantenimiento de sistemas operativo. Instalación de aplicaciones. Antivirus. Optimización de sistema. Limpieza interna. Revisión de componentes. Soporte. Venta de insumos. Tel. 341 6062680. Mail: contacto@systempro-online.com

Si querés resultados distintos,  
contratá a alguien diferente.

# Profesionales & Oficinas

NUEVO SERVICIO | **elroldanense**

seguro  
los encontrarás  
**AQUÍ**

DG Mauro Matteucci



DEPARTAMENTO COMERCIAL  341 6 222960

> **CONSULTORIO ODONTOLÓGICO**

**ODONTOLOGÍA GENERAL**

**NIÑOS | ORTODONCIA**

**PRÓTESIS SOBRE IMPLANTES**

**DANIEL ESCALANTE | MA. FERNANDA PEDRAZZOLI | MA. SOLEDAD MATEO**

> Malvinas Argentinas 188 | Tel. 4960179 | Roldán





# CARNICERIA SAN CAYETANO



• AGUJA 2KG. \$130,00	• BRAZUELO C/H \$79,90	• FIDEOS CANALE 1UN \$10,00
• PICADA X 2KG. \$130,00	• MILANESAS \$89,90	• FIDEOS CANELE 2UN \$17,90
• PUCHERO 2 KG. \$99,90	• ASADO \$109,00	

**NUEVO HORARIO**  
8 a 13hs. y 17.30 a 21hs.

**INDEPENDENCIA 223 • ROLDÁN**

# ACIS

Vení a conocer toda la colección

## Otoño Invierno









Todas las tarjetas | Sitram  
Gral. López 756 | Roldán | [f](#) Acis You Choose

Diseño DG Mauro Matteucci | Imágenes



## Urquijo hnos

AGUA | GAS | SANITARIOS  
GRIFERÍA | FERRETERÍA  
PINTURA | ELECTRICIDAD

### DESCUENTOS ESPECIALES

INSTALADORES  
COMPRAS DE OBRA

Diseño DG Mauro Matteucci | Imágenes

ABIERTO DE LUN. A VIE. DE 8 A 17.30HS | SÁB. DE 8.30 A 13.30HS  
LOS CEIBOS 1270 (COLECTORA A012 A 400MTS. DE AUTOPISTA) | ROLDÁN  
(0341) 4765464 | ENVÍOS A DOMICILIO SIN CARGO

## RENOVÁ TU CASA YA!!!

Hacé tu Compra hasta 180 días con cheques propios

**CRÉDITOS**  
Cuotas FIJAS en PESOS hasta 12 Meses

FERRETERÍA EN GENERAL | INSTALACIONES GAS, AGUA, CLOACAS | ELECTRICIDAD  
PINTURA | JARDINERÍA | CLORO

### TODO LO ENCONTRÁS EN

Grupo  
**A012**  
Ideas y Soluciones

**TERMOTANQUE SENORIAL 65LTS.**  
Cont. \$4261,50  
12 cuotas \$422,00

**SUPER PROMO** Rollo de Membrana MEGAFLEX 10 x 1 Mt.  
Cont. \$650,00

TANQUES DE AGUA 400/600/800/1000 LTS.  
**20% DESCUENTO EFECTIVO**

**ALQUILER DE ANDAMIOS, PISONES Y HORMIGONERAS**



## PILETAS

Incluye: Estructura de hierro | Construcción con ladrillos comunes | Bordes atérmicos | Revoque total de pisos y paredes Pintura total | Cama de agua incluida en la medida | Gabinete de 1m. x 1m. con tapa | Instalación completa  
Accesorios - Bomba Manual de uso y mantenimiento.

Medidas: 5m. x 3m. | 6m. x 3m. | 8m. x 4m. | 10m. x 5m.

**PAGO EN 6 MESES CON VALORES**  
**PAGO EN 12 MESES CON VALORES**  
**PAGO EN 12 MESES CON AHORA 12**

Consulte otras formas de pago



Los Ceibos 768 | Roldán | Tel.: 152 361063 - 155 643381  
grupoao12@hotmail.com | www.ao12.com.ar





# edén

SUPERMERCADOS

Una opción bien de familia.

**¡ENVÍOS A DOMICILIO!**

# edén

SUPERMERCADOS



Aceptamos tarjetas  
Débito y crédito



CARGÁ TU  
**BIDÓN**  
EN UN MINUTO.

¡Llegó una solución rápida  
y económica para obtener  
agua potable!

## Horarios

Lunes a Viernes  
9hs a 13hs  
17hs a 21hs

Sabados corrido  
9hs a 21hs

Domingos  
9hs a 14hs

TAMBIEN PODES PAGAR TUS CUENTAS  
Y HACER RECARGAS



seguinos en facebook!   
FACEBOOK: EDENSUPERMERCADOS

[WWW.SUPEREDEN.COM.AR](http://WWW.SUPEREDEN.COM.AR)

Teléfono: 4963467 / Av. de Las Libertades 2150- Tierra De Sueños 2- Roldán